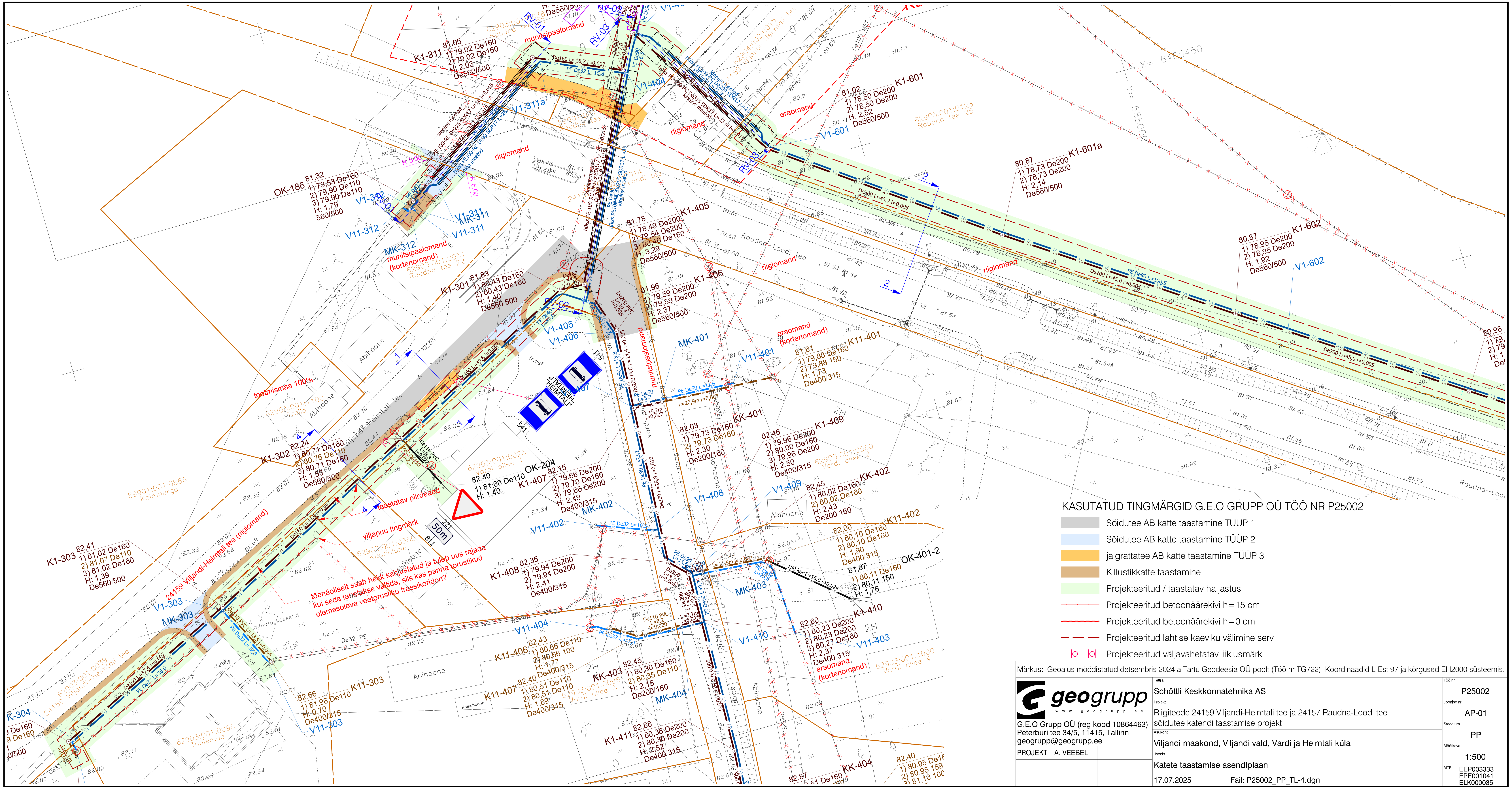

KASUTATUD TINGMÄRGID G.E.O GRUPP OÜ TÖÖ NR P25002

- Sõidutee AB katte taastamine TÜÜP 1
- Sõidutee AB katte taastamine TÜÜP 2
- jalgrattatee AB katte taastamine TÜÜP 3
- Killustikkatte taastamine
- Projekteeritud / taastatav haljastus
- Projekteeritud betoonäärekivi h=15 cm
- Projekteeritud betoonäärekivi h=0 cm
- Projekteeritud lahtise kaeviku välimine serv
- Projekteeritud väljavahetatav liiklusmärk

Märkus: Geoalus mõõdistatud detsembris 2024.a Tartu Geodeesia OÜ poolt (Töö nr TG722). Koordinaadid L-Est 97 ja kõrgused EH2000 süsteemis.

geogrupp
www.geogrupp.ee
G.E.O Grupp OÜ (reg kood 10864463)
Peterburi tee 34/5, 11415, Tallinn
geogrupp@geogrupp.ee

PROJEKT	A. VEEBEL	Tellija: Schöttli Keskkonnatehnika AS	Töö nr: P25002
		Projekt: Riigiteede 24159 Viljandi-Heimtali tee ja 24157 Raudna-Loodi tee sõidutee katendi taastamise projekt	Joonise nr: AP-01
		Asukoht: Viljandi maakond, Viljandi vald, Vardi ja Heimtali küla	Staadium: PP
		Joonis: Katete taastamise asendiplaan	Mõõtkava: 1:500
		17.07.2025 — Fail: P25002_PP_TL-4.dgn	MTR: EEP003333 EPE001041 ELK000035